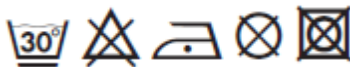

Ficha técnica Vestuario / Garment technical data sheet – 04515N.00

Identificación artículo/Item identification					
Ref. Industrial Starter/ IS commercial item code:	04515N	Cod. art. proveedor/ Supplier item code*:	PK3064B	Cod. proveedor/ Supplier code:	000535
Cod. color Industrial Starter/ Industrial Starter colour code:	040 (azul/blue)	<input checked="" type="checkbox"/>	Artículo de catálogo/Item from catalogue		
	080 (gris/grey)	<input type="checkbox"/>	Artículo personalizado/Customized item		
	060 (negro/black)		Cod. cliente/Customer code:	N/A	
	020 (verde/green)				
	060 (rojo/red)				
Nombre artículo/Item name:	Chaqueta Softshell "JUST" / "JUST" Softshell Jacket.				

Descripción técnica/Technical item description			
	Composición/ Fabric composition	Color/colour (Pantone)	Peso del tejido/ Fabric weight [g/m ²]
Tejido externo / Outer Shell	94 % poliéster, 6% spandex con membrana TPU (W/P 8.000 mm, MVP 1.000 mm) y polar 144F / 94 % polyester, 6% spandex bonded whit TPU membrane (W/P 8.000 mm, MVP 1.000 mm) and whit 144F fleece	040 (azul/blue) 080 (gris/grey) 060 (negro/black) 020 (verde/green)	310
Forro / Lining :	100% poliéster/ 100% polyester	Negro/black	140
Relleno/Padding:	-	-	-
Accesorios/Accessories:	n. 4 bolsillos + inserciones piping reflectante y roller porta llaves/ n.4 pockets, hi ivz piping inserts and roller key holder.		
Logos/ Logos & embroideries:			
Tallas/Sizes:	XS, S, M, L, XL, XXL, 3XL		
Embalaje/Packages:	n. 1 pz. embolsada individualmente, n.10 pz. por embalaje/ n.1 pz. per polybag, n. 10 pcs per export carton.		
Instrucciones lavado/Care label:			

Conformidad norma CE/Conformity with EC standards			
Cat.EPI/ PPE Category:	I	Normas CE y niveles de protección/ EC standards and protection levels:	EN ISO 13688:2013
Certificado de examen CE n° /EC type-examination certificate No.:		/	Fecha/Date: /
Ente notificador / Notified body:		/	N°/ No : /
Idiomas instrucciones/Manufacturer's notes languages:	IT,ES,CZ,PL,EN,PT,SK,HU,FR,DE,LT,RS,GR,SI,LV,HR,EE,TR,RO		

Ficha técnica Vestuario / Garment technical data sheet – 04515N.00

		Medidas de las tallas/Size measurements [cm]						
Tallas/Size:		XS	S	M	L	XL	XXL	3XL
A. Torax/Chest:		98	104	110	116	122	128	134
B. Longitud tot./Back lenght:		64	66	68	70	72	74	76
C. Manga/Sleeve:		76	78	80	82	84	86	88
E. Bajo/Bottom :		94	100	106	112	118	124	130
F. Puño/Sleeve opening:		19	19	20	20	21	21	22

Diseño y foto/Drawing and photo

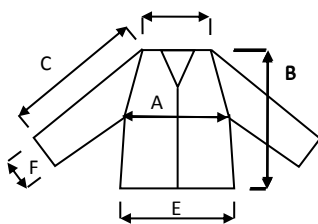

Valencia, 03/09/2014

Resp. acquisti/Purchasing manager